# Estacionamentos
## Para Arrendamento / Venda

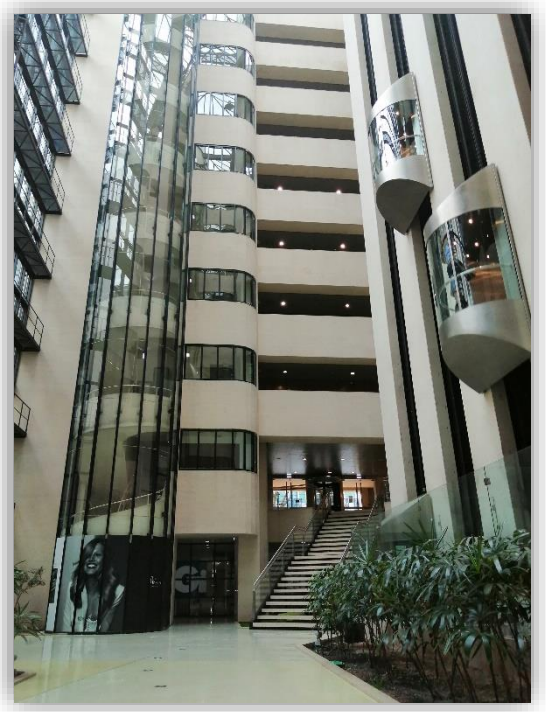

Os estacionamentos encontram-se num edifício situado na Av. da Liberdade, uma zona central e bastante valorizada da cidade de Lisboa – o coração do CBD (Central Business District) – estabilizada em termos urbanísticos, e com ocupação predominante de edifícios destinados a comércio/serviços com cércea que varia dos 5 aos 10 pisos, decorrente da variedade da respetiva época construtiva.

As frações pertencem ao Fundo de Investimento Imobiliário Imonegócios, gerido pela Imofundos - S.G.O.I.C., S.A., que pretende arrendar as frações devolutas e livres de ónus e encargos.

**Estacionamentos:**
Valor de Arrendamento por lugar de estacionamento: 180€

Condomínio por trimestre s/IVA de cerca de 53€.

Valor de Venda dos estacionamentos sob consulta (conforme disponibilidade)

**Contactos:**
Departamento Comercial Comunicação e Marketing
**Imofundos – S.G.O.I.C., S.A.**
Tel.: 213 117 990
Fax: 213 117 991
Email: geral@imofundos.pt